

Inhoudsopgave

2/3	Aan leden en afnemers
4/5	Nuklospray Yoghurt: de nieuwe manier van biggen bijvoeren
5	Bezettingsdichtheid vleeskuikens
6/7	Voederwaarde vers gras
7	Ventilatie zomer
8/9/10	Gevolgen inwerkingtreding Crisis- en Herstelwet Voor de Beoordeling van de Natuur Beschermingswet vergunning
11	Maïsdemoveld Zuid-Oost Salland
12	Voermanagement in de zomer
13/14/15/16	Winkelnieuws
17	Foto van de maand
18	Nieuwtjes



Aan leden en afnemers

De zomer is in volle gang. De tweede snede is er op de meeste plaatsen al weer af en vaak in goede kwaliteit in de kuil gekomen. Er mag alleen nog een klein beetje meer regen vallen. Bij Zuid-Oost Salland draait het ook goed. Op het moment van schrijven worden de laatste problemen met het vet coaten op de brok opgelost. Dit heeft door enkele onvoorziene omstandigheden langer geduurd dan gepland.

De stijgende productieomzet zet steeds verder door. Waar landelijk een daling van de mengvoeromzet is te zien, maken wij een mooie stijging van de mengvoeromzet door. Hierdoor lopen we vaker tegen wisselende drukte in de fabriek aan. Om toch een zoveel mogelijk gelijke bezetting van de fabriek te houden en niet te extreme piekdrukke mee te maken, vragen wij u het volgende:

- Kunt u als klant, indien mogelijk 2 bezorgdagen opgeven. Hierdoor kunnen wij de productie beter spreiden.
- En wij zien met name een piek in drukte op de maandag en vrijdag. Kunt u daarom, indien mogelijk, bestellen om in het midden van de week te leveren.

Hierdoor zijn onze medewerkers op maandag en vrijdag nog een beetje bijtijds klaar met de werkzaamheden. Bij voorbaat dank hiervoor.

Grondstofprijzen

De soja- en raapproducten zijn in dollars reeds iets in waarde gedaald, maar door de zwakkere euro is voor ons de prijs zelfs iets gestegen. De verwachting van een daling voor deze producten ligt dan ook niet in de lijn van de verwachtingen.

De granen blijven licht door stijgen. Wij verwachten nog steeds een goede oogst, maar de experts beginnen zich steeds meer af te vragen of dit ook voor de gewenste prijsdaling gaat zorgen. Door gespreid in te kopen trachten wij een zeer scherpe inkoopprijs te blijven houden.

Daarnaast blijft er een schaarste op de markt van de spoorelementen. Hierdoor zien wij ook de premixen (vitamines en aminozuren) licht in prijs blijven stijgen.

Al met al is de verwachting, dat de komende maanden de prijs van de mengvoeders toch licht stijgende blijft. Door onze vaste marge op alle voeders, wordt ook een stijging één op één doorberekend.

Ombouw perslijn 3

De laatste optimalisatieslagen aan de besturing van perslijn 3 zijn doorgevoerd. Wij draaien weer op volle capaciteit. Zoals eerder vermeld is het vetcoaten op perslijn 3 ook bijna operationeel. Op perslijn 3 worden in grote mate onze varkensvoerders geproduceerd. U zult dan ook aan de brok kunnen zien, dat er vet op gesproeid wordt. Dit gebeurt in zeer kleine hoeveelheden met zuivere sojaolie, waardoor de nutritionele waarde en smakelijkheid van de brok gelijk blijft.

Natuurbeschermingswet

De afgelopen weken is er meer duidelijk geworden over de invulling van de natuurbeschermingswet oftewel de NB vergunning. Het heeft jaren geduurd, waardoor bepaalde bedrijven gewoon op slot zaten. De provincie Overijssel heeft hier een eigen invulling aangegeven en de verwachting is, dat de rest van de provincies deze invulling volgen. Indien u van plan bent de komende jaren uit te breiden kan dit grote gevolgen voor u hebben. Verderop in het Zuid-Oost Salland Nieuws staat hier meer over en bij specifieke vragen kunnen wij u hier meer informatie over verstrekken.

Actie winkel Heeten en Haarle

Zoals u misschien al wist, adverteren wij met onze aanbiedingen van onze winkels in Zuid-Oost Salland Nieuws en in het Weekblad van Salland. De aanbiedingen in het weekblad waren vaak verschillend dan in ons eigen Zuid-Oost Salland Nieuws. Om het duidelijker voor u als klant te maken hebben wij alleen nog maar maand aanbiedingen. Al deze aanbiedingen staan op onze website en in het vertrouwde Zuid-Oost Salland Nieuws. In het weekblad worden deze aanbiedingen verdeeld over twee advertenties, die in de betreffende maand geplaatst worden.

Vakantieperiode

Vorige keer ook reeds vermeld, maar toch even voor uw herinnering. Zoals ieder jaar gaan de medewerkers, (in de fabriek, kantoor, voorlichters, winkel) om beurten op vakantie zodat wij u goed kunnen blijven bedienen. Wilt u uw bestelling tijdig doorgeven zodat wij alle werkzaamheden zo goed mogelijk kunnen blijven inplannen.

Daarnaast willen wij u ook een goede en zonnige vakantie toewensen.

Hans Verheul

Nuklospray Yoghurt: de nieuwe manier van biggen bijvoeren



voer.

Wij als Zuid-Oost Salland hebben sinds kort in ons assortiment Nuklospray Yoghurt opgenomen. Met de huidige prestaties in de zeugenhouderij zijn dit soort hulpmiddelen zeer welkom. Sloten B.V. introduceert Nuklospray Yoghurt als de nieuwe manier van biggen bijvoeren, om meer biggen bij de zeug op te fokken. Nuklospray Yoghurt is uitvoerig getest. Proefbedrijven scoren gemiddeld 1 meer grootgebrachte big per worp. Het bijvoeren met Nuklospray Yoghurt vanaf geboorte tot aan het spenen levert gemiddeld € 60,- per zeug per jaar op. De groeiwinst wordt behaald door hogere vitaliteit, lagere uitval, meer dan 500 gram hoger speengewicht en een vlottere gewenning en overgang naar vast

Hogere droge stof opname; hoger speengewicht

Nuklospray Yoghurt is onderscheidend door de rijke samenstelling en de specifieke yoghurtvorm. Omdat het veel meer droge stof bevat dan reguliere melkvervangers, zorgt Nuklospray Yoghurt direct vanaf dag 1 voor meer energie. Biggen bij kunst- en/of pleegzeugen leggen is dan minder nodig. Ook groeien de biggen beter. Dit leidt tot een hoger speengewicht van meer dan 500 gram per big. Doordat biggen de Yoghurt opnemen naast zeugenmelk is er een vlottere gewenning en overgang van vast voer zowel vóór als na het spenen.

Meer biggen bij de zeug

De worpgrootte van zeugen neemt fors toe; worpen met meer dan 14 biggen zijn geen uitzondering. Een zeug met 14 spenen kan niet alle biggen voldoende voeden. De melkproductie is te laag om de groeipotentie van alle biggen volledig te benutten. Zonder maatregelen komen biggen dus tekort. Bijvoeren met Nuklospray Yoghurt direct na de biestperiode is op elk zeugenbedrijf direct toepasbaar. Het is de oplossing om meer biggen bij de zeug te houden.

Heeft u interesse in dit nieuwe product, wat zich al bewezen heeft, neemt dan gerust contact met onze varkensvoorlichters. Zij zullen u graag verder adviseren.



Bezettingsdichtheid vleeskuikens

Onlangs heeft u zich aan kunnen melden voor een hogere bezettingsdichtheid (tot 42 kg/m²) dan standaard 33 kg/m². De exacte eisen hiervoor volgen binnenkort op de website van het ministerie van LNV. Deze bezetting kan gevolgen hebben voor opzetaantallen, maar ook voor eventueel (extra) uitladen. Hierdoor kan uw diergemiddelde en daarmee uw aantallen gebruikte pluimveerechten ook veranderen. Reken dit eens door; hierdoor kunt u nu al voorspellen wat de gevolgen hiervoor zijn en kunt u daarmee uw rechten optimaal benutten.

Voederwaarde vers gras

De grote variabele in het zomerrantsoen is meestal het verse gras. Gedurende het groeiseizoen verandert ie echter niet alleen van kwaliteit, maar duidelijk ook van smaak. Een overzicht van de gemiddelde waarden van vers gras over de maanden heen is terug te vinden in de tabel. Vooral in het vroege voorjaar bevat het verse gras vaak veel energie en eiwit. In de loop van de zomer zakt vooral het suikergehalte en de verteerbaarheid van het gras. Echter binnen een week kunnen er ook al grote schommelingen optreden: als droog, zonnig weer omslaat in donker, vochtig weer ontstaat er in een paar dagen tijd veel meer ruw eiwit in de plant en veel minder suiker. Dit is gedeeltelijk te compenseren door meer snijmaïs te voeren en wat bij te sturen met de meelmengsels aan het voerhek indien dit mogelijk is.

maand	DS g/kg	VEM kg DS	VCOS %	WDVE g/kg DS	FEB g/kg DS	WDV Met g/kg DS	WDV Lys g/kg DS	RE g/kg DS	SUI g/kg DS
april	195	1014	84	102	44	2,2	6,1	210	164
mei	180	958	81	93	32	2,0	5,5	190	129
juni	181	936	80	92	36	2,0	5,5	196	119
juli	178	917	78	90	34	1,9	5,3	194	108
augustus	168	919	79	91	40	1,9	5,3	204	89
september	168	935	79	94	45	2,0	5,5	216	94
oktober	168	940	80	94	34	2,0	5,6	208	115
gemiddeld	177	945	80	94	38	2,0	5,5	202	117

maand	SUSAZ g/kg DS	RC g/kg DS	NDF g/kg DS	CA g/kg DS	P g/kg DS	Mg g/kg DS	K g/kg DS	Na g/kg DS	S g/kg DS
april	139	203	446	4,6	4,2	2,2	33	1,7	3,1
mei	100	238	504	5,3	4,0	2,3	34	2,6	3,4
juni	93	238	507	6,2	3,9	2,4	35	2,1	3,6
juli	83	241	517	6,4	4,1	2,6	33	2,1	4,1
augustus	68	246	521	6,5	4,4	2,8	36	2,0	3,9
september	73	233	511	6,0	4,4	2,7	37	2,2	4,4
oktober	92	224	498	5,2	4,4	2,6	34	2,6	3,9
gemiddeld	92	232	501	5,7	4,2	2,5	35	2,2	3,8

De smakelijkheid van vers gras is in het voorjaar altijd prima, in de loop van het seizoen neemt dit alleen maar af. Belangrijkste is om ervoor te zorgen dat er geregeld gemaaid wordt op de weidepercelen! Daarnaast proberen de groei er goed in te houden via een juiste bemesting.

Ook met natrium bij bemesten kan positief werken op de smaak. Er kan weidezout los worden bij gestrooid (75 kg per ha in juli/augustus), of via een N-meststof waar natrium bij in zit. Hiervoor hebben wij de KAS Zomerzout beschikbaar. Deze bevat:

21% N
4% MgO
7% Na₂O

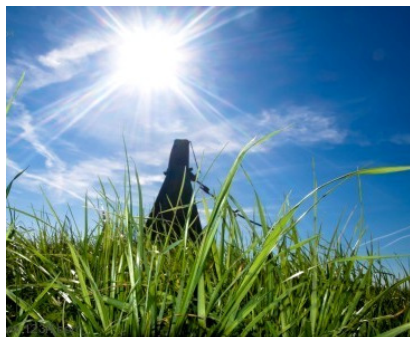

Ventilatie zomer

Zorg dat u de ventilatie controleert op de maximale capaciteit voor de komende tijd. Let niet alleen op instellingen zoals een begrensde maximum ventilatie, maar ook op extra luchtinlaat welke vrij is van obstakels, schone ventilatoren en jaloezieën en dergelijke. Daarnaast is het zinvol om de maximum ventilatie in beeld te brengen, want dit voorkomt problemen bij hogere temperaturen en zal tevens een vraag zijn bij de ingangscntrole in verband met de bezettingseisen.

Daarnaast kan het zinvol zijn om zaken als een ImagoO luchtverdeelsysteem of een warmtewisselaar mee te laten draaien. Let hierbij wel op dat deze apparaten de normale ventilatie niet verstoren of tegenwerken.

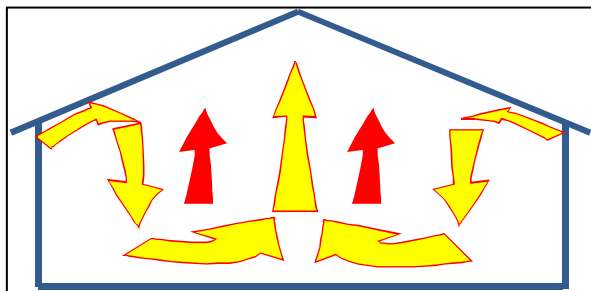

Gevolgen inwerkingtreding Crisis- en Herstelwet voor de Beoordeling van de Natuur Beschermingswetvergunning.



De provincie Overijssel heeft een invulling gegeven aan de Natuur Beschermingswet met de bijbehorende Natuur Beschermingswet-vergunning (NB vergunning). Deze invulling is de Crisis- en Herstelwet die sinds 31 maart 2010 van kracht is geworden.

Kort samengevat houdt deze Wet in dat bij het aanvragen van de bouwvergunning gekeken moet worden of een NB vergunning noodzakelijk is. Indien nodig moet deze eerst verleend worden. De toetsing of deze NB vergunning noodzakelijk is gebeurt door de Provincie. Een NB vergunning is niet noodzakelijk als:

- er een bouwvergunning wordt aangevraagd voor een gebouw, waar geen dieren gehouden worden;
- er geen verandering van dieraantallen en/of locatie van dieren is;
- de nieuwe situatie geen verhoging is van de ammoniakbelasting op Natura 2000 gebieden ten opzichte van de werkelijk gehouden situatie op 7-12-2004.
Hiervoor dient een bewijs van het werkelijk gehouden aantal dieren met de bijbehorende uitstoot op 7-12-2004 worden overlegd. In de meeste gevallen geldt dat de nieuwe emissie van het bedrijf niet hoger mag zijn dan de werkelijke emissie op 7-12-2004.

Indien niet aan één van bovenstaande punten wordt voldaan, moet een NB vergunning worden aangevraagd. Voor de verdere uitwerking wordt uitgegaan van 2 situaties:

1. De belasting van het bedrijf op het dichtstbijzijnde Natura 2000 gebied is **kleiner dan 1%** van kritische depositiewaarde van het gebied.
2. De belasting van het bedrijf op het dichtstbijzijnde Natura 2000 gebied is **groter dan 1%** van kritische depositiewaarde van het gebied. In Overijssel geldt voor elk natuurgebied 400 mol.

1. Bij belasting van kleiner dan 1 %:

Bij een belasting van kleiner dan 1% op het dichtstbijzijnde Natura 2000 gebied wordt het werkelijk aantal dieren met de uitstoot in kg NH₃ op 01-02-2009 geteld en de kg NH₃ die dit uitstoot volgens het Besluit Huisvesting . De gemiddelde uitstoot mag eenmaal worden berekend. Er mag eenmalig 50 % gecompenseerd worden.

(VB : 100 vleesvarkens X 1,4= 140 kg volgens Besluit Huisvesting, 100 vleesvarkens 3,5 = 350 kg werkelijk op dat moment. Hier van mag 50% gecompenseerd worden, oftewel het werkelijke plafond wordt: (140 + 350) X 50%=245 kg NH₃.)

Als men eroverheen gaat is dit op te lossen door een luchtwasser o.i.d. te plaatsen (intern salderen)of door ammoniak aan te wenden van een ander bedrijf in Overijssel (extern salderen).

2. Bij belasting van groter dan 1 %:

Als men over de 1% van de kritische depositiewaarde van het gebied gaat, wordt gekeken naar het aantal dieren met de uitstoot in kg NH₃ dat op 01-02-2009 aanwezig was. Het aantal dieren wat uitgebreid wordt, moet aan BBT+ (Best Beschikbare Technieken +) voldoen. Deze eisen zijn nog strenger dan het Besluit Huisvesting . Daarnaast mag de belasting op het natuurgebied niet omhoog gaan. Dit kan men oplossen door bijvoorbeeld een luchtwasser te plaatsen (intern salderen)of ammoniak van een buurman aan te wenden.

Voor externe saldering kan gebruik worden gemaakt van een salderingsbank van de provincie Overijssel. Op dit moment is deze nog niet in werking getreden.

tabel: Overzicht emissiegrenswaarden voor diercategorieën waarvoor een maximale emissiewaarde is vastgesteld (in kg NH₃/dierplaats/jaar)

Rav	Diercategorie	Traditioneel	Besluit Huisvesting	BBT+
	Rundvee			
A 1	Melk- en kalfkoeien > 2jr.	9,5	9,5	9,5
A 3	Vrouwelijk jongvee < 2 jr.	3,9	3,9	3,9
	Varkens			
D 1.1	Biggenopfok	0,75	0,23	0,21
D 1.2	Kraamzeugen	8,3	2,9	2,5
D 1.3	Guste/dr. Zeugen	4,2	2,6	2,3
D 3	Vleesvarkens	3,5	1,4	1,1
	Kippen			
E 2	Legkippen	0,315	0,125	0,110
E 4	Vleeskuiken ouderdieren	0,580	0,435	0,250
E 5	Vleeskuiken	0,080	0,045	0,037



Maïsdemoveld Zuid-Oost Salland

Zoals u in de vorige uitgave van Zuid-Oost Salland Nieuws heeft kunnen lezen hebben wij dit jaar de beschikking over een maïsdemoveld.

Hierbij sommen wij nog even de bestaande informatie op:

Zaaidatum: 26-4-2010

Opkomstdatum: 19-5-2010

Bemesting: 60 m³ rundveedrijfmest met wat lage gehalten
en 125 kg maïs map 23-0-25(SO3)-0.2(borium)

Bodemtemperatuur: Bij het zaaien 14.5°C

Bewerking met wiedege omstreek 5 mei.

Aanvullende informatie:

De onkruidbespuiting heeft plaatsgevonden op 3-6-2010.

De volgende mix is hiervoor gebruikt:

- 1 ltr Laddok
- 0,5 ltr Samson
- 0,75 ltr Frontier
- 1 ltr Olie
- 0,2 ltr Clio

De onkruiden zijn prima bestreden, maar de mix lijkt achteraf iets aan de scherpe kant te zijn geweest. Calaris in plaats van de Laddok+olie lijkt dan ook een beter alternatief.

Inmiddels zijn de naambordjes geplaatst en kunt u dus zien dat we al duidelijk verschil in de beginontwikkeling kunnen waarnemen.

Van de zeer vroege groep scoren de Atrium en de LG 30211 het best voor beginontwikkeling. De LG 30211 ligt 2 jaar in onderzoek en zal aankomend jaar nieuw op de rassenlijst komen.

In de vroege groep ligt vooral de LG 30225 voor op de rest, ook dit is een ras die 2 jaar in onderzoek ligt en dus volgend jaar zeer waarschijnlijk nieuw op de rassenlijst komt. In de vroege groep liggen vooral Luigi en LOGO (LG 3220) flink achter. Spuitschade is bij deze rassen ook het meest waarneembaar.

In de middenvroeg groep ligt de LG 3234 wat voor op de Ronaldinio en de Torres. Wij zijn erg benieuwd hoe deze rassen dit jaar zullen afrijpen. Door het late voorjaar bestaat de kans dat deze rassen niet goed zullen afrijpen.

Het demoveld ligt aan de Raalterweg in Holten.

Wij houden u op de hoogte.

Voermanagement in de zomer

De praktijk wijst uit dat het in de zomer vaak problematisch is om het voer fris en smakelijk aan het voerhek te houden. Broei in de kuilen is hierbij een grote boosdoener. Vooral bij warm weer is het des te belangrijker om te zorgen voor ruwvoer dat de koeien graag vreten.

Maatregelen om broei te voorkomen:

- Zorg voor een zanddek op de kuilen, bloot zo weinig mogelijk af, gooi het zand niet naar de zijkanten maar werk het vooruit de kuil op.
- Probeer een glad en strak snijvlak te houden. Laat zo weinig mogelijk vierkante cm in contact komen met lucht (zuurstof). Dus niet uit de kuil happen of trekken.
- Zorg voor voldoende voersnelheid. Kan dit niet gerealiseerd worden, begin dan aan een kleinere kuil of plastic balen.
- Vooral bij maïskuilen kan het een prima optie zijn om deze weer uit te vlakken. Dus 2 keer zo lang maken, zodat de voersnelheid ook 2 keer zo hoog wordt.

Maatregelen voor aan het voerhek:

- Verwijder dagelijks voerresten.
- 2 keer daags vers voeren verhoogd de voeropname, vooral bij warm weer.
- Accepteer meer voerresten indien het ruwvoer van een mindere kwaliteit is.
- In een mengwagen kan Selko TMR gebruikt worden om het voer langer goed te houden. Gebruik hiervan 1,5-2,0 liter per ton voer.

Winkelnieuws uit Haarle & Heeten

Aanbiedingen zijn de hele maand juli geldig of zolang de voorraad strekt.

SCHAPENBROK

25 kg



van € 5,90

voor € 5,30

FOKKONIJNENKORREL

25 kg

van € 6,20

voor € 5,60



SPEELZAND 25 KG

per zak € 3,25
vaste
LAGE
prijs



Alleen in Heeten verkrijgbaar.

BRUDER SPEELGOED

20%

korting op alle

Bruder trekkers



BJÖRNSSON

25%

korting op de gehele
zomercollectie



Alleen in Heeten verkrijgbaar.

ALLES VOOR DE BARBECUE

Wegwerpbarbecue	€ 2,99
Briketten 3 kg	€ 5,45
Houtskool 2,5 kg	€ 5,45
Houtskool 10 kg	€ 18,45



Briketten 10 kg

AKTIE

van € 17,95

voor € 15,95

FRONTLINE

tegen vlooien & teken

Tijdelijk in actieverpakking!

4 pipetten halen, 3 betalen!



WESPENVANGERS



€ 2,99
p/st.

vaste
LAGE
prijs

BIGHORN SLIPPERS



15% korting
op de gehele collectie

Alleen in Heeten verkrijgbaar.

PARKIETENZAAD

€ 2,50 korting op de 20
kg verpakkingen van alle
soorten parkietenzaad.



Foto van de maand



Frankrijk

Met Zuid-Oost Salland de grens over!

Maak ook een leuke foto tijdens uw vakantie en stuur deze naar info@zuidoostsalland.nl

Nieuwtjes

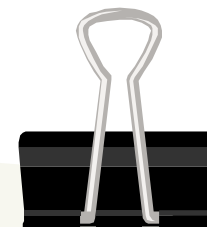

Te koop

20 Stalko brijbakken

Tel: 06-23874077